



ROMÂNIA  
JUDEȚUL COVASNA  
COMUNA DALNIC

Comuna Dalnic, nr.45  
tel/fax. 0267-345794, 0267-345884  
E-mail [comunadalnic@yahoo.com](mailto:comunadalnic@yahoo.com)

**HOTĂRÂREA NR. 4/2021**

*privind modificarea și completarea Contractului de delegare nr. 4/2009. a gestiunii serviciilor publice de salubritate a localităților membre ale Asociației de Dezvoltare Intercomunitară „ECO SEPSI”, încheiat cu S.C. TEGA S.A. Sfântu Gheorghe*

**Consiliul Local al comunei Dalnic, întrunit în ședința sa ordinară din data de 28 ianuarie 2021;**

Având în vedere Referatul de aprobare al primarului nr. 137/18.01.2021;

Având în vedere Referatul al S.C. TEGA S.A., nr. 22644/24.11.2020;

Având în vedere avizul favorabil ale Comisiei de specialitate ale Consiliului local;

Având în vedere prevederile Contractului de delegare nr. 4/2009, a gestiunii serviciilor publice de salubritate a localităților membre ale Asociației de Dezvoltare Intercomunitară „ECO SEPSI” în favoarea operatorului regional S.C. TEGA S.A. Sfântu Gheorghe, cu modificările și completările ulterioare;

Având în vedere prevederile art. 16 alin (3) lit. c) și d) coroborat cu art. 21<sup>1</sup> din Statutul Asociației de Dezvoltare Intercomunitară „ECO SEPSI”;

Având în vedere parcurgerea procedurii prevăzute la art. 7 din Legea nr. 52/2003 privind transparența decizională în administrația publică, republicată;

Având în vedere art. 10 alin. (5) din Legea nr. 51/2006 a serviciilor comunitare de utilități publice, republicată, cu modificările și completările ulterioare;

În conformitate cu prevederile art. 129 alin. (2) lit. d), și alin. (7), lit. n) din O.U.G. nr. 57/2019 privind Codul administrativ, cu modificările și completările ulterioare;

În temeiul art. 139 alin. (3) și art. 196 alin. (1) lit. a) din O.U.G. nr. 57/2019 privind Codul administrativ, cu modificările și completările ulterioare;

**HOTĂRĂȘTE**

**ART. 1.** - Se aprobă modificarea Contractului de delegare a gestiunii serviciilor publice de salubritate a municipiului Sfântu Gheorghe nr. 4/2009, și anexele sale, încheiat între Asociația de Dezvoltare Intercomunitară „ECO SEPSI”, în calitate de delegatar și operatorul regional de salubritate S.C. TEGA S.A. Sfântu Gheorghe, potrivit clauzelor cuprinse în proiectul actului adițional nr. 20/2021, anexa nr. 1 la prezenta hotărâre din care face parte integrantă.

**ART. 2.** - Se mandatează primarul comunei Dalnic, domnul Marti Istvan, reprezentantul UAT Dalnic în Adunarea Generală a Asociațiilor „ECO SEPSI” să aprobe în cadrul ședinței adunării generale cele cuprinse la art. 1 al prezentei hotărâri.

Dalnic, la 28/01/2021

**PREȘEDINTE DE ȘEDINȚĂ**  
Porum-Kerekes Laszlo



**CONTRASEMNEAZĂ,**  
**SECRETAR GENERAL**  
Sebestyen Noemi

**ACT ADIȚIONAL nr. 20/2021.**  
**pentru modificarea și completarea CONTRACTULUI nr. 4 din 01.06.2009.**  
**de delegare a gestiunii serviciilor publice de salubritate a localităților membre ale Asociației de dezvoltare intercomunitară pentru serviciile de salubritate a localităților "ECO SEPSI", încheiat cu S.C. TEGA S.A. Sfântu Gheorghe**

**PĂRȚI CONTRACTANTE**

**Asociația de Dezvoltare Intercomunitară de Utilități Publice de Salubritate a Localităților "ECO SEPSI",** cu sediul în municipiul Sfântu Gheorghe, str. Energiei, nr. 2, județul Covasna, având Cod de Înregistrare Fiscală 25295381, numărul contului IBAN RO24RNCB0124108453980001, deschis la B.C.R. Sf. Gheorghe, reprezentată prin **Tóth-Birtan Csaba** având funcția de președinte, pe de o parte, în calitate de **delegatar**, în numele unităților administrativ teritoriale membre ale asociației de utilitate publică "ECO SEPSI",

și  
**Operatorul S.C. TEGA S.A.** cu sediul în municipiul Sfântu Gheorghe, str. Crângului nr. 1, județul Covasna, înmatriculată la O.R.C. de pe lângă Tribunalul Covasna sub nr. J/14/295/1996, având CIF RO 8670570, numărul contului IBAN RO55RNCB0124038030390001 deschis la B.C.R. sucursala Sf. Gheorghe, reprezentat prin director general **Máthé László** pe de altă parte, în calitate de **delegat**,

În temeiul prevederilor art. \_\_\_ din Hotărârea nr. \_\_\_ din \_\_\_\_\_ al Adunării Generale ale Asociației de Dezvoltare Intercomunitară de Utilități Publice pentru Serviciile de Salubritate a Localităților „ECO SEPSI”, prevederile Contractului de delegare se modifică începând cu 1 ianuarie 2020., potrivit următoarelor:

**ART. 1 – Anexa nr.6 la Contractul de delegare a gestiunii serviciilor publice de salubritate se modifică și se completează după cum urmează:**

- 1.1 În cuprinsul anexei nr. 6 tariful de salubritate menajeră stabilit pentru persoane juridice se modifică de la 140 lei/mc/lună la 155 lei/mc/lună.
- 1.2 În cuprinsul anexei nr. 6 tariful stabilit pentru depozitare deșeuri biodegradabile se modifică de la 45 lei/mc la 0 lei/mc.
- 1.3 În cuprinsul anexei nr. 6 tariful stabilit pentru depozitare deșeuri nereciclabile în Centrul de colectare se modifică de la 54 lei/mc la 110 lei/mc.
- 1.4 În cuprinsul anexei nr. 6 tariful stabilit pentru depozitare deșeuri din descoperări, construcții și demolări în Centrul de colectare se modifică de la 24 lei/mc la 30 lei/mc.
- 1.5 În cuprinsul anexei nr. 6 tariful stabilit pentru transport container 7 mc cu moloz se modifică de la 165 lei/ocazie la 180 lei/ocazie.
- 1.6 În cuprinsul anexei nr. 6 tariful stabilit pentru transport container 4 mc cu moloz se modifică de la 95 lei/ocazie la 110 lei/ocazie.
- 1.7 În cuprinsul anexei nr. 6 tariful stabilit pentru transport sac 1 mc cu moloz se modifică de la 50 lei/buc la 50 lei/primul sac olectat, 75 lei/al doilea sac colectat și 100 lei/al treilea sac colectat.
- 1.8 În anexa nr. 6, tariful perceput pentru colectarea și transporul deșeurilor precollectate selectiv, respectiv Pet, hârtie și sticlă, DEEE, tuburi fluorescente, baterii uzate, textile, etc., care nu sunt valorificabile se modifică de la 140 lei/mc cu TVA la 155 lei/mc cu TVA.

1.9 În anexa nr. 6, în cazul transportului în afara perimetrului municipiului Sf. Gheorghe tariful de dislocare se modifică de la 4,80 lei/km inclusiv TVA la 5,20 lei/km inclusiv TVA.

1.10 În anexa nr. 6, tariful de depozitare aplicat în cazul UAT-urilor, unde gradul de acoperire cu contracte de salubritate este sub 80% se modifică de la 450 lei/tonă + TVA (535 lei) la 465 lei/tonă+TVA.

**ART. 2** – Anexa nr. 6 la Contractul de delegare a gestiunii serviciilor publice de salubritate a localităților se înlocuiește cu anexa nr. 1 la prezentul act adițional, din care face parte integrantă.

Toate celelalte clauze ale Contractului de delegare rămân neschimbate, producând în continuare aceleași efecte juridice.

Prezentul act adițional s-a încheiat astăzi \_\_\_\_\_, în 2 exemplare originale.

**Delegatar,**  
**Asociația de Dezvoltare Intercomunitară**  
**pentru Serviciile de Salubritate a Localităților**  
**“ECO SEPSI”**  
Tóth-Birtan Csaba -președinte

**Delegat,**  
**S.C. TEGA S.A.**  
Máthé László – director general

Anexa nr. 1 la Act adițional nr. 20/2021

Anexa nr. 6. la Contractul de delegare a gestiunii serviciilor publice de salubritate a localităților

**TARIFELE SERVICIILOR PUBLICE DE SALUBRIZARE  
VALABILE  
ÎNCEPÂND CU DATA DE 01.01.2021**

Nr. crt.	Denumire tarif	UM	Tarif
<b>SALUBRIZARE STRADALĂ</b>			
1.	Măturat manual	1000 mp	27,50 lei
2.	Măturat mecanic	1000 mp	31,06 lei
3.	Stropit străzi	1000 mp	11,84 lei
4.	Spălat străzi și trotuare	1000 mp	48,98 lei
5.	Aplicat material antiderapant din mijloace mecanice	Mc	282,94 lei
6.	Aplicat material antiderapant manual	Mc	360,73 lei
7.	Curățat zăpadă mecanic de pe străzi	1000 mp	15,22 lei
8.	Curățat zăpadă și gheață manual	Mp	0,30 lei
9.	Curățat zăpadă mecanic de pe trotuar	1000 mp	68,29 lei
10.	Colectat și transportat deșeu stradal	Mc	108,70 lei
11.	Măturat mecanic trotuar	1000 mp	79,27 lei
12.	Aplicat soluție ClCa pe străzi	Mc	1.641,60 lei
13.	Curățat suprafață proprietate privată	1000 mp	216 lei
<b>SALUBRIZARE MENAJERĂ</b>			
1.	Transport deșeuri menajere precolectate mediu urban – persoane fizice câini de companie crescuți în apart. bloc. de locuințe persoane juridice mediu rural – persoane fizice	Pers/lună Câine/lună Mc Pers/lună	10 lei ***** 10 lei 155 lei 8 lei
2.	Transport deșeuri de la case de vacanță cu suprafața mai mică sau egală cu 40 mp	an	28,80 lei
3.	Transport deșeuri de la case de vacanță cu suprafața mai mare decât 40 mp	an	115,20 lei
4.	Depozitare deșeuri biodegradabile	mc	0 lei
5.	Depozitare deșeuri nereciclabile în Centrul de colectare	mc	110 lei
6.	Depozitare deșeuri din descopertări, construcții și demolări în Centrul de colectare	mc	30 lei

7.	Transport container 7 mc cu moloz	ocazie	180 lei **
8.	Transport container 4 mc cu moloz	ocazie	110 lei **
9.	Spălat container	buc	6,70 lei
10.	Transport sac 1 mc cu moloz	buc	- 50 lei/primul sac solicitat - 75 lei/al doilea sac solicitat - 100 lei/al treilea sac solicitat
11.	Transport preplătit prin saci – 120 litri	buc	5,00 lei ***
12.	Chirie container 4 mc pentru deșeuri biodegradabile	ocazie	50 lei
13.	Chirie container 7 mc pentru deșeuri biodegradabile	ocazie	90 lei
14.	Închirierea la evenimente a pubelelor de 120 l	buc/zi	4,16 lei
15.	Închirierea la evenimente a pubelelor de 1,1 mc	buc/zi	5,95 lei
16.	Chirie container 4 mc	buc/lună	46 lei
17.	Chirie container 1,1 mc	luna	38 lei
18.	Chirie pubele 120 litri	lună	4 lei
19.	Chirie pubele 240 litri	lună	6 lei
20.	Colectat și transportat PET valorificabil *	mc	Gratis
21.	Colectat și transportat hârtie valorificabilă *	mc	Gratis
22.	Colectat și transportat sticlă valorificabilă *	mc	Gratis
23.	Colectat și transportat deșeuri selective valorificabilă – DEEE, tuburi fluorescente, baterii uzate, textile, etc. *	mc	Gratis
24.	Saci cu valoare preplătită pentru deșeuri vegetale	buc	0,50 lei
25.	Garanție pubele 120 l	buc	75 lei
26.	Emitere aviz consultativ pentru autorizații de construcții	ocazie	40 lei

#### Tarifele includ TVA

\* Colectarea și transportul deșeurilor precolectate selectiv, respectiv Pet, hârtie și sticlă, DEEE, tuburi fluorescente, baterii uzate, textile, etc., care nu sunt valorificabile, se transportă contra cost cu tariful de 155 lei / mc cu TVA.

\*\* În cazul transportului în afara perimetrului municipiului Sf. Gheorghe se va percepe un tarif de dislocare de 5,20 lei/km, inclusiv TVA, luându-se în calcul traseul dus-întors.

\*\*\* Sacii menajeri cu valoare preplătită se utilizează exclusiv de către persoanele fizice pentru colectarea deșeurilor menajere excedentare față de capacitatea pubelei primite de la operator sau în cazul în care optează în contract pentru utilizare de saci în loc de pubele.

\*\*\*\*\* În cazul orașului Baraolt se aplică tariful valabil în mediu rural.

Notă:

- În cazul familiilor cu același domiciliu compuse din mai mult de 5 membri, atât în mediu rural cât și în mediu urban, facturarea cantităților se limitează la 5 persoane. Se exceptează cazul câinilor de companie crescuți în apartamente, caz în care numărul acestora se va adăuga numărului de persoane pentru care se facturează prestațiile.

- Se exceptează de la plata tarifelor de transport deșeurilor persoanele cu handicap grav (așa cum sunt definite în Ordinul nr. 762 din 31 august 2007 pentru aprobarea criteriilor medico-psiho-sociale pe baza cărora se stabilește încadrarea în grad de handicap.) Persoanele care au împlinit vârsta de 70 de ani vor beneficia de reduceri de la plata tarifului de salubritate, conform Regulamentului de aplicare a excepțiilor de plată a tarifului de salubritate, aprobat prin Hotărârea AGA a ADI ECO SEPSI nr. 1 din 31.03.2017.

- În cazul persoanelor juridice la care cantitatea de deșeu produs depășește 5 mc pe lună, chiria lunară a recipientilor de pre-colectare se va reduce lunar cu acordul părților, existând posibilitatea eliminării totale.

- În cazul societăților care închiriază recipienti de colectare prevăzuți la punctele 12 - 15 (salubritate menajeră) și nu solicită transport deșeurilor, tariful lunar se majorează cu 50 % în prima lună și cu 100 % începând cu luna doua.

- La Salubritate menajeră pct. 2. și 3. nu se aplică proprietarilor de case de vacanță care au domiciliul stabil în raza teritorială a membrilor Asociației de dezvoltare intercomunitară de utilități publice pentru serviciile de salubritate a localităților „ECO SEPSI”.

- La Salubritate menajeră pct. 1. – persoane fizice tariful se poate diminua cu 70 % din valoarea actualizată de valorificare a deșeurilor de hârtie, plastic, ambalaje de sticlă și DEEE inclusiv bonificațiile încasate de TEGA S.A. de la organizațiile colective de reciclare, corespunzător cantităților predate de utilizatorii serviciilor de salubritate către TEGA S.A. cu ocazia caravelor de reciclare respectiv cu ocazia predării deșeurilor la centrul de colectare selectivă.

- Pentru utilizatorul care nu colectează separat deșeurile menajere, se stabilește tariful de colectare și transport de 14 lei/lună/pers., în cazul fiecărei unități locative în cazul fiecărei unități locative rurale și 17 lei/lună/pers., în cazul fiecărei unități locative de pe raza teritoriului Municipiului Sfântu Gheorghe. Utilizatorul este pasibil de amendă contravențională prevăzută de art. 14 alin. (1) din Legea 211/2011.

- Pentru utilizatorul care solicită o frecvență de colectare suplimentară a serviciului de colectare a deșeurilor, față de programul stabilit, se aplică un tarif de 14 lei/lună/pers., în cazul fiecărei unități locative rurale solicitante și 17 lei/lună/pers., în cazul fiecărei unități locative solicitante de pe raza teritoriului Municipiului Sfântu Gheorghe. Solicitarea serviciului de colectare a deșeurilor suplimentare se efectuează pe baza unei cereri înregistrate la TEGA S.A. Deșeurile se colectează săptămânal, într-o săptămână deșeurile menajere, în cealaltă săptămână deșeurile selective, iar în Municipiul Sfântu Gheorghe se colectează alternativ și deșeurilor biodegradabile săptămânal.

- În cazul transporturilor de deșeurile menajere sau din construcții și demolări în caz de solicitare de urgență se poate percepe o majorare de tarif de 25 %.

- În cazul UAT-ilor, unde gradul de acoperire cu contracte de salubritate este sub 80%, se aplică tariful de depozitare de **465 lei/tonă + TVA**

- Modalitatea de acoperire a costurilor de colectare, transport a deșeurilor de ambalaje este de **1372,30 lei + TVA/tonă.**

Extras din Anexa nr. 6 la Contractul de delegare a gestiunii serviciilor publice de salubritate a localităților membre A.D.I. Eco Sepsi

Tarife propuse începând cu 01.01.2021.

Tarife actuale			Tarife propuse începând cu 01.01.2021.				
Nr. crt.	Denumire tarif	UM	Tarif	Nr. crt.	Denumire tarif	UM	Tarif
1	Transport deșeurii menajere pre colectate mediu urban - persoane fizice câini de companie crescuți în apart. bloc de locuințe persoane juridice	pers/lună câine/lună mc	10 lei **** 10 lei 140 lei	1	Transport deșeurii menajere pre colectate mediu urban - persoane fizice câini de companie crescuți în apart. bloc de locuințe persoane juridice	pers/lună câine/lună mc	10 lei **** 10 lei 155 lei
4	mediu rural - persoane fizice	pers/lună	8 lei	4	mediu rural - persoane fizice	mc	0 lei
4	Depozitare deșeurii biodegradabile	mc	45 lei	4	Depozitare deșeurii biodegradabile	mc	110 lei
5	Depozitare deșeurii nereciclabile în Centrul de colectare	mc	54 lei	5	Depozitare deșeurii nereciclabile în Centrul de colectare	mc	30 lei
5	Depozitare deșeurii din descoperțări, construcții și demolări în Centrul de colectare	mc	24 lei	6	Depozitare deșeurii din descoperțări, construcții și demolări în Centrul de colectare	mc	180 lei **
6	Transport container 7 mc cu moloz	ocazie	165 lei **	7	Transport container 7 mc cu moloz	ocazie	110 lei **
7	Transport container 4 mc cu moloz	ocazie	95 lei **	8	Transport container 4 mc cu moloz	buc	50 lei/ primul sac solicitat
8	Transport container 4 mc cu moloz	ocazie	95 lei **				75 lei / al
10	Transport sac 1 mc cu moloz	buc	50 lei	10	Transport sac 1 mc cu moloz	buc	doilea sac solicitat
							100 lei / al
							treilea sac solicitat
FN	* Colectarea și transportul deșeurilor pre colectate selectiv, respectiv Pet, hârtie și sticlă, DEEE, tuburi fluorescente, baterii uzate, textile, etc., care nu sunt valorificabile, se transportă contra cost cu tariful de 140 lei/mc cu TVA.			FN	* Colectarea și transportul deșeurilor pre colectate selectiv, respectiv Pet, hârtie și sticlă, DEEE, tuburi fluorescente, baterii uzate, textile, etc., care nu sunt valorificabile, se transportă contra cost cu tariful de 155 lei/mc cu TVA.		
FN	** în cazul transportului în afara perimetrului municipiului Sf. Gheorghe se va percepe un tarif de dislocare de 4,80 lei/km, inclusiv TVA, luându-se în calcul traseul dus-întors.			FN	** în cazul transportului în afara perimetrului municipiului Sf. Gheorghe se va percepe un tarif de dislocare de 5,20 lei/km, inclusiv TVA, luându-se în calcul traseul dus-întors.		
FN	în cazul UAT-urilor, unde gradul de acoperire cu contracte de salubritate este sub 80%, se aplică tariful de depozitare de 450 lei/tonă + TVA (535 lei)			FN	în cazul UAT-urilor, unde gradul de acoperire cu contracte de salubritate este sub 80%, se aplică tariful de depozitare de 465 lei/tonă + TVA		





Sunt recente

Ministerul Economiei, Primarele firme vor primi în trei zile până la granturile acordate de Guvern

**Rata de infectare cu COVID-19 în Sfantu Gheorghe vascăzului 5,62 la mie de locuitori**

In municipiul Sfantu Gheorghe, rata de infectare cu coronavirus este in descrestere. Informatia a fost...

CANTARE

VIDEO

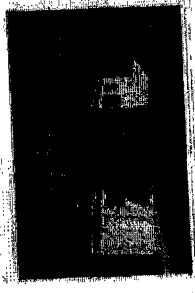

**Calculul modular**  
 pentru triaj și urgence COVID-19 la Spitalul Județean din Sfantu Gheorghe

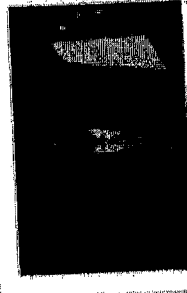

**VIDEO conferinta**  
 informarea membrilor sisteme publice normal peate fi aranjată la necesitate



QUESTRON

**Mesajul de Corespondență**  
 Inspirarea creativității și realizări prin colaborarea de calitate

MEMBER STATE

**19 noiembrie 2020**

**Supă cu tăieței**  
 Escalop cu ceapa și piure de cartofi

**Varza murată**  
 Pudrică

Contenut: 0720 985365

Plata gratuită la domiciliu

**PERSON**

Plata abonamentelor pe termen lung

**ANUNT**

In conformitate cu prevederile Legii nr. 52/2003, privind transparenta deciziionala in administratia publica, republicata, la initiativa primarilor orașului Baraolt și a primarilor comunelor Chichig, Iieni, Alfa Mare, Arcuș, Băpâni, Belin, Bixad, Bodoș, Borogheni Mare, Brateș, Brăduț, Brejov, Cărbălina, Comandău, Dalnic, Dobârțau, Ghelintea, Ghidfalău, Hăghig, Lemnia, Maluș, Merebi, Micfalău, Moseș, Ojduha, Ozun, Poina, Reș, Sânzarienii, Turia, Valea Mare, Valea Crișului, Vâlcele, Vărgăuș, Zăgan, Zăbala, se aduce la cunoștința publică proiectul administrativ cu caracter normaliv: **Proiect de hotărâre privind modificarea și completarea Contractului de delegare nr. 420/09, a gestiunii serviciilor publice de salubritate a localităților membre ale Asociației de Dezvoltare Intercomunitară „ECO SERES” încheiat cu S.C. TEGASA Sfantu Gheorghe**

Textul complet al proiectului de hotărâre cu caracter normaliv poate fi consultat la sediul primăriei, respectiv pe pagina de web a Asociației ECO